

Anlægsarbejde på Døstrupvej—Nye forhold

Anlægsarbejdet er fortsat i gang i Døstrupvej.

Entreprenøren planlægger at fræse asfalt på den sydlige del af Døstrupvej ultimo uge 46.

Syrenvej og Ligustervej vil derfor blive spærret for indkørsel fra Døstrupvej.

Der opfordres herfor til, at cyklister og fodgængere benytter stisystemet vest for Rosendalhallen samt foran børnehaven.

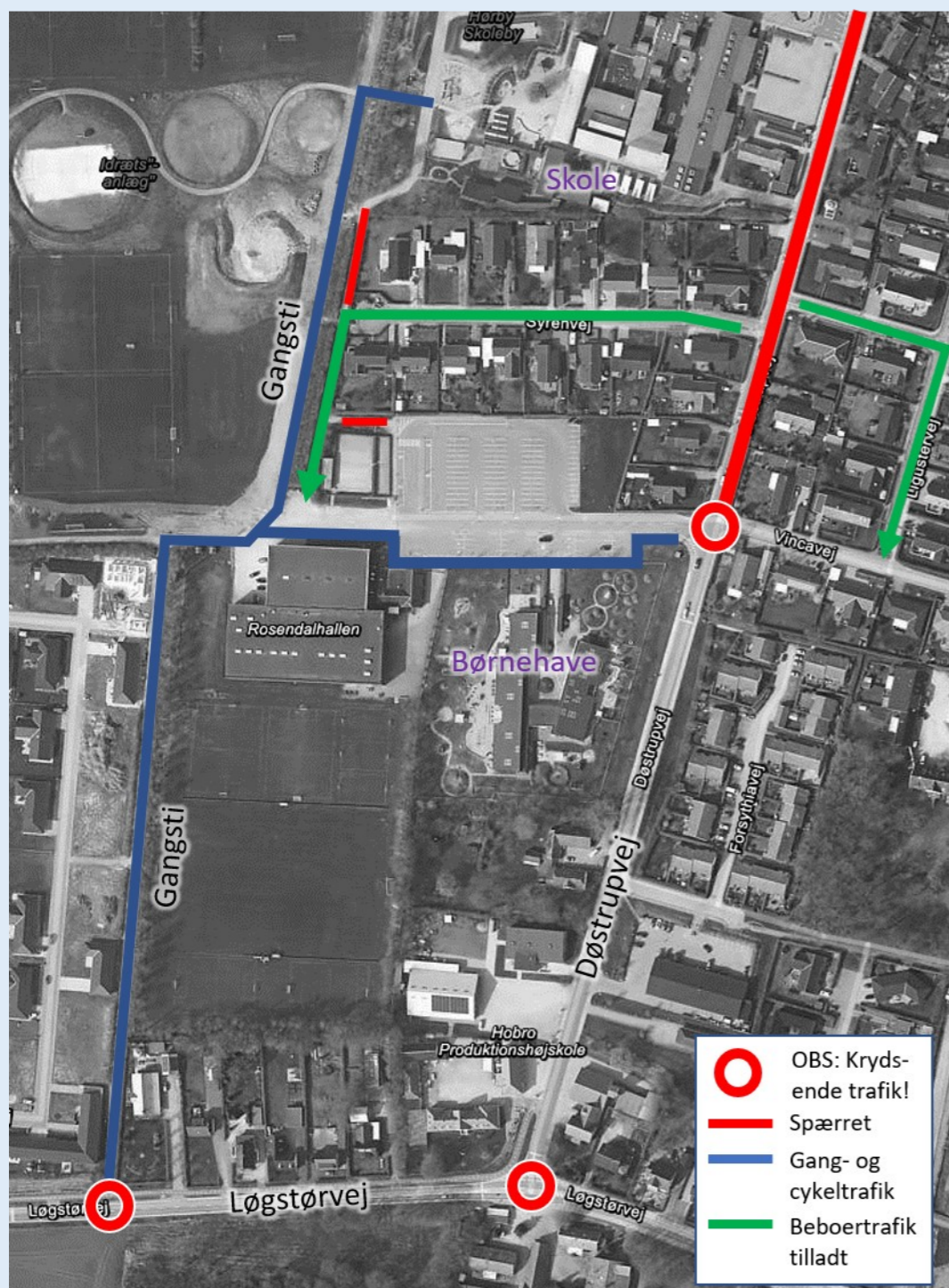

For trafikanter, der kommer til skolen fra nord, vil det fortsat være muligt, at gå eller trække cyklen på fortovet ind til skolen.

Det er ikke muligt, at køre ind og vende på Ribesvej grundet andet anlægsarbejde og aflæsning skal derfor ske på Hybenvej.

Skolepatruljen vil ikke have mulighed for, at patruljere som normalt og det er vigtigt, at alle trafikanter er særligt opmærksomme i perioden.

Færdselsloven er fortsat gældende og politiet vil periodisk udføre razzia i området.



Der vil fortsat være mulighed for på- og aflæsning på parkerings-arealet foran børnehaven.

Eleverne vil herfra kunne gå til skolen på stisystemet mod vest, bagved skolen.

Bemærk venligst, at brandvejen mellem Syrenvej og gangstien er spærret i perioden.

