Sommerhuskloakering i Øster Hurup, etape 4 Ledningsarbejder
Hovedtidsplan Delområde 2 2019

Dato: 12-02-2019
Revision: 00
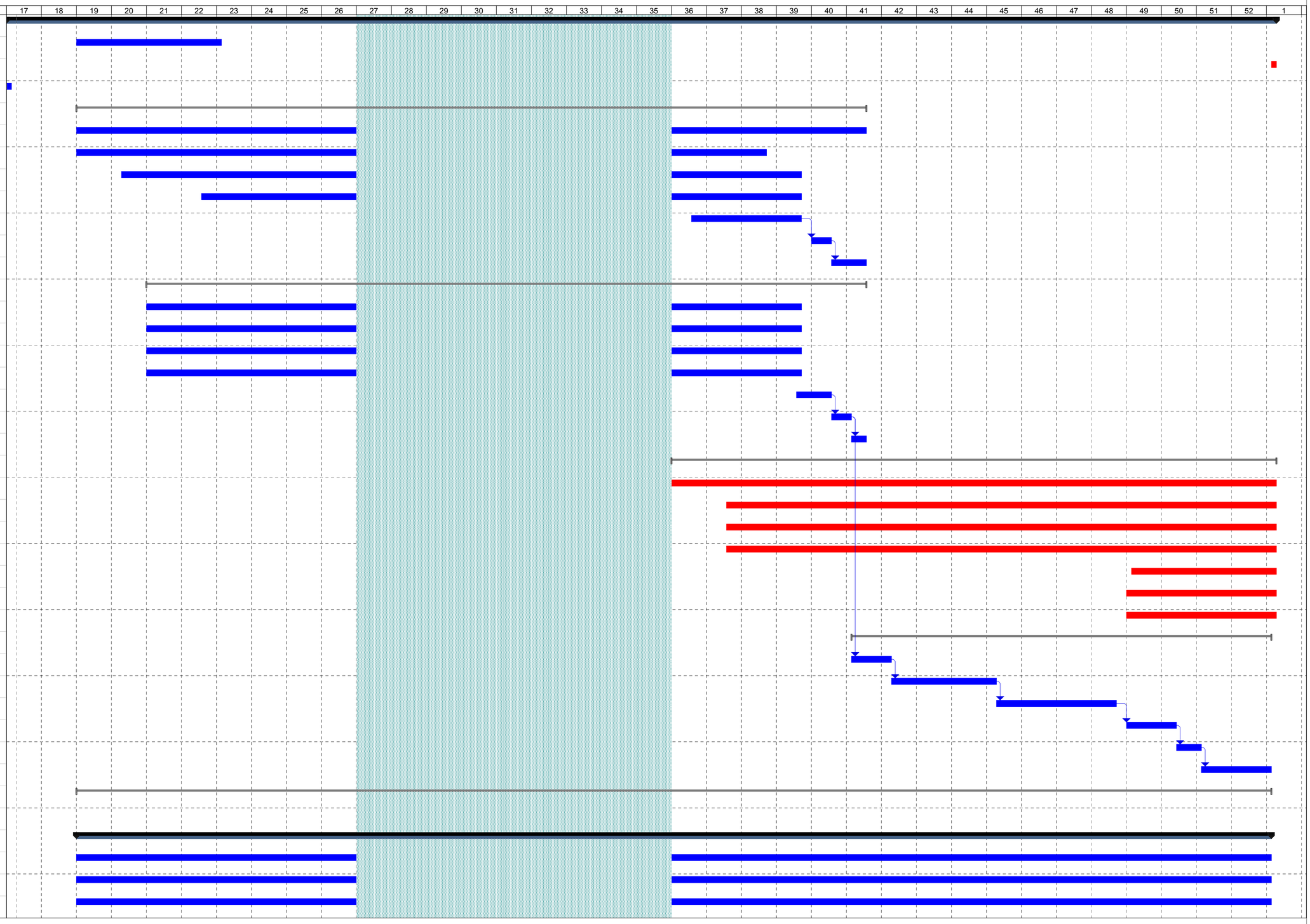
Id	Aktiviteter	mængde
1	**Milestones**	
2	Opstart område 2	
3	Færdiggørelse område 2	
4	Opstart delområde 2 iht. udbud	
5	**Toften 1-61**	
6	Vakuumbrønde	22 stk
7	Samlebrønde	8 stk
8	Skelbrønde	61 stk
9	Stikledninger	600 lbm
10	Vakuumledninger Ø63-Ø125	1000 lbm
11	Styrekabel	1000 lbm
12	Retablering belægning	
13	**Bakkerne 1-41**	
14	Vakuumbrønde	14 stk
15	Samlebrønde	7 stk
16	Skelbrønde	43 stk
17	Stikledninger	430 m
18	Vakuumledninger Ø90-Ø160	560 m
19	Styrekabel	560 m
20	Retablering belægning	
21	**Stenkisten 4-130**	
22	Vakuumbrønde	38 stk
23	Samlebrønde	10 stk
24	Skelbrønde	99 stk
25	Stikledninger	1000 m
26	Vakuumledninger Ø90-Ø160	1200 m
27	Styrekabel	1200 m
28	Retablering belægning	
29	**Brøndbækken 1- 57**	
30	Vakuumbrønde	17
31	Skelbrønde	52
32	Stikledninger	500
33	Vakuumledninger Ø90-Ø160	800
34	Styrekabel	800
35	Retablering belægning	
36	**Diverse**	
37		
38	Særligt farlig arbejde	
39	Arbejde ved trafik	
40	Udgravninger ved vej/trafik	
41	Arbejde i dybe udgravninger